

Zakład Budowlany Adam Szymański

14-200 Ława, ul. Rolna 34

tel./fax 89 648 71 96

tel. 505 102 476, 502 932 575

e-mail: szymanskiilawa@gmail.com

DOKUMENTACJA TECHNICZNA

Nazwa przedsięwzięcia: **Zagospodarowanie działki gminnej nr 864 w Niechłonie**

Lokalizacja: **dz. nr 864 obręb Niechłonin, gm. Płońska, pow. Działdowo**

Inwestor: **Gmina Płońska
13-206 Płońska, ul. Dworcowa 52**

Jednostka proj.: **Zakład Budowlany Adam Szymański, Ława, ul. Rolna 34**

Projektant: **inż. Wojciech Szymański**

Projektant:

kwiecień 2018

Zawartość opracowania:

- Opis techniczny
- Projekt zagospodarowania działki
- Część rysunkowa

Zakład Budowlany Adam Szymański

14-200 Ława, ul. Rolna 34

tel./fax 89 648 71 96

tel. 505 102 476, 502 932 575

e-mail: szymanskiilawa@gmail.com

Projekt zagospodarowania działki

Nazwa przedsięwzięcia: **Zagospodarowanie działki gminnej nr 864 w Niechłonie**

Lokalizacja: **dz. nr 864 obręb Niechłonin, gm. Płońska, pow. Działdowo**

Inwestor: **Gmina Płońska
13-206 Płońska, ul. Dworcowa 52**

Jednostka proj.: **Zakład Budowlany Adam Szymański, Ława, ul. Rolna 34**

Projektant: **inż. Wojciech Szymański**

projektant:**kwiecień 2018**

1. Część opisowa

Cześć opisowa do projektu zagospodarowania działki nr 864 położonej w miejscowości Niechłonin, gm. Płońnica, obręb: Niechłonin, pow. Działdowo

1.1. Podstawa opracowania

- zlecenie inwestora,
- oględziny nieruchomości /wizja lokalna/,
- warunki techniczno- budowlane oraz normy i przepisy prawne obowiązujące przy projektowaniu inwestycji.

1.2. Istniejący stan zagospodarowania działki

- Położenie terenu

Teren znajduje się w miejscowości Niechłonin, gm. Płońnica, pow. Działdowo, na dz. nr 864

- Obsługa komunikacyjna

Bez zmian – działka przy drodze publicznej.

- Ukształtowanie terenu

Na dz. nr 864 znajduje się staw wraz z nabrzeżami

- Warunki gruntowo – wodne

Na w/w działce występują grunty budowlane nośne, rodzime piaski gliniaste. Ustalono I kategorię geotechniczną.

- Istniejąca zabudowa i zagospodarowanie terenu

Teren jest niezabudowany. Istniejąca działka stanowi nieużytek będący własnością Gminy Płońnica.

- Istniejące uzbrojenie terenu

Teren nieuzbrojony.

- Informacje o ochronie zabytków i eksploatacji górniczej

Nie dotyczy

2.1. Projekt zagospodarowania działki

- Układ funkcjonalno-przestrzenny

Projektuje się zagospodarowanie działki 864 w m. Niechłonin. Zagospodarowanie ma na celu wykonanie terenu rekreacyjnego ogólnodostępnego przeznaczony dla społeczności lokalnej miejscowości Niechłonin.

Projektuje się wykonanie następujących prac:

- oczyszczenie i odmulenie stawu
- umocnienie brzegów stawu płytami ażurowymi betonowymi
- umocnienie skarp kratą trawnikową wraz z obsianiem trawą lub wypełnieniem otoczakiem lub grysem kamiennym
- wykonanie utwardzenia terenu z kostki betonowej
- wykonanie alejek szutrowych wzmocnionych kratą trawnikową
- wykonanie schodów terenowych w technologii kostki brukowej ograniczonej obrzeżem betonowym
- montaż ławek i koszy na śmieci
- wykonanie ogrodzenia terenu
- montaż urządzeń siłowni terenowej
- wykonanie toru dla modeli pływających na stawie
- nasadzenia i zagospodarowanie skarp
- oświetlenie terenu - mikroinstalacje
- głośnik solarny - mikroinstalacje

- Obsługa komunikacyjna

Bez zmian – dostęp do drogi publicznej.

- Uzbrojenie terenu

Bez zmian – brak

- Wpływ projektowanej inwestycji na środowisko naturalne, higienę i zdrowie użytkowników oraz ochronę uzasadnionych interesów osób trzecich

Projektowana inwestycja nie powoduje uciążliwości dla otoczenia oraz ograniczenia praw i interesu osób trzecich.

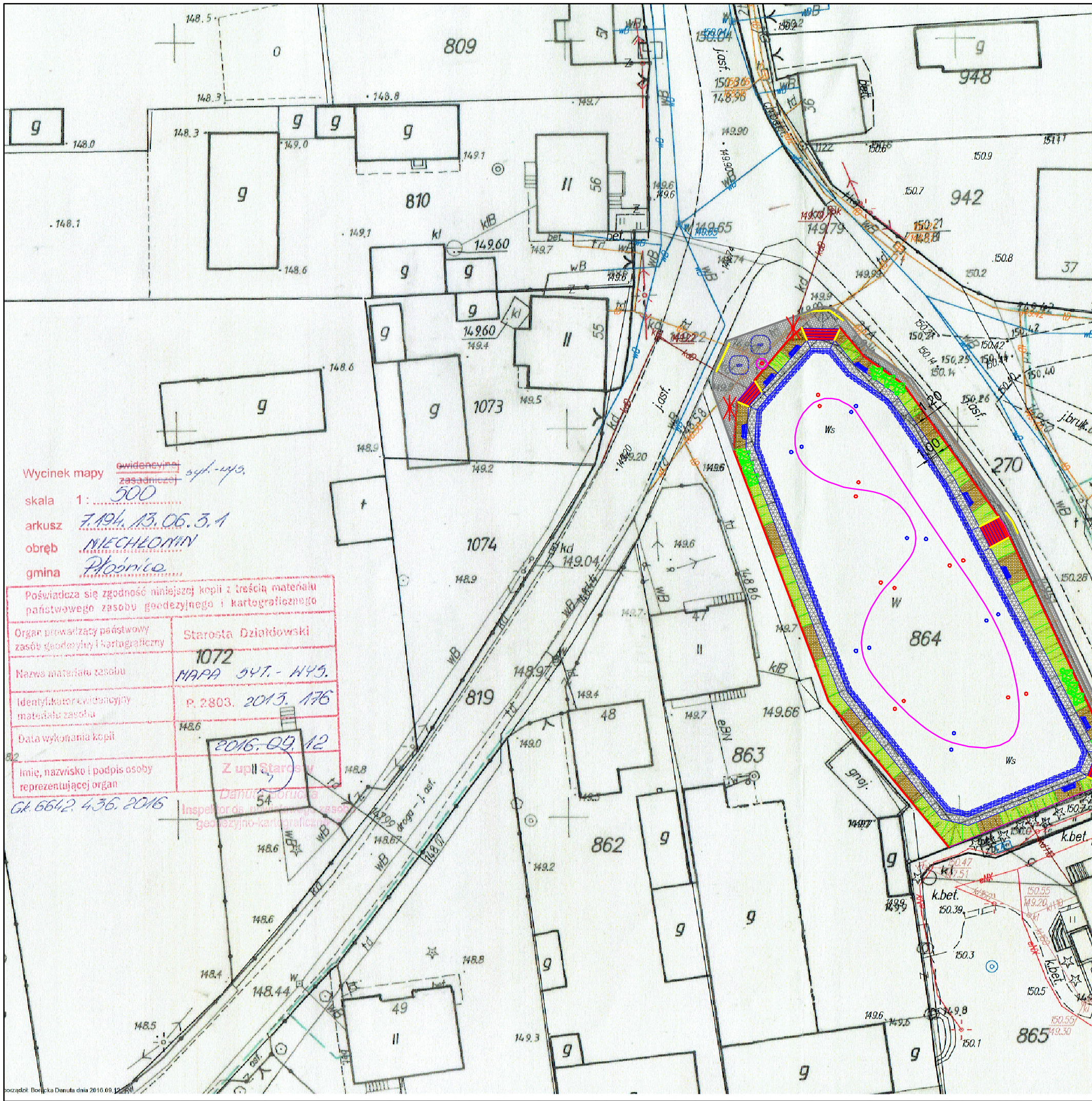

- ### LEGENDA:
- schody terenowe z betonowej kostki brukowej kostka czerwona, obrzeże szare
 - utwardzenie terenu z betonowej kostki brukowej
 - umocnienie skarp kratka trawnikową wypełnienie kamieniem otoczkami - 4/16
 - umocnienie skarp kratka trawnikową wypełnienie humus wraz z obsianiem trawą
 - umocnienie terenu kratką trawnikową wypełnienie kruszywo granitowe (jasne)
 - umocnienie nabrzeża kratą ażurową betonową 90x60cm zbrojoną - nachylenie 1:1
 - ławka wraz z koszem na śmieci
 - ogrodzenie - "żółta bariera"
 - ogrodzenie - siatka na słupkach
 - urządzenia siłowni terenowej
 - boje pływające (kolejno układane parami w kolorach niebieskim i czerwonym tworzą mini-tor dla modeli pływających)
 - głośnik solarny bluetooth zewnętrzny
 - oświetlenie - lampy LED solarne hybrydowe o mocy 40W moc paneli fotowolt 400W, moc turbiny 400W akumulator żelowy 2x120Ah, czujka zmierzch.
 - nasadzenia - krzewy ozdobne niskie

Wycinek mapy *ewidencyjnej zasadniczej 547-445*
 skala 1: *500*
 arkusz *7.194.13.06.3.1*
 obręb *MECHŁOMIN*
 gmina *Płońnica*

Poświadczam zgodność niniejszej kopii z treścią materiału państwowego zasobu geodezyjnego i kartograficznego	
Organ prowadzący państwowy zasób geodezyjny i kartograficzny	Starosta Dziadkowiński 1072
Nazwa materiału zasobu	MAPA 547-445
Identyfikator ewidencyjny materiału zasobu	P. 2803, 2013, 176
Data wykonania kopii	2016-09-12
Imię, nazwisko i podpis osoby reprezentującej organ	Z upił Starosty Danuta Borwicka Inspektor ds. zasobu geodezyjno-kartograficznego

Gk. 6642.436.2016

ZAKŁAD BUDOWLANY ADAM SZYMAŃSKI
 14-200 Iława, ul. Rolna 34
 tel. 505 102 476, 502 932 575; e-mail szymanskiilawa@gmail.com
 PROJEKTY, KOSZTORYSY, NADZÓR, WYKONAWSTWO

Inwestor: Gmina Płońnica ul. Dworcowa 52 13-203 Płońnica	Adres budowy: Niechłomin gm. Płońnica dz.nr 864
Tytuł rysunku: Plan zagospodarowania działki	
Projektant:	Skala: 1:500
Data: kwiecień 2018	
Branża: Budowlana	Numer rysunku: 1

Zakład Budowlany Adam Szymański

14-200 Ława, ul. Rolna 34

tel./fax 89 648 71 96

tel. 505 102 476, 502 932 575

e-mail: szymanskiilawa@gmail.com

OPIS TECHNICZNY

Nazwa przedsięwzięcia: **Zagospodarowanie terenu działki gminnej nr 864 w Niechłonie**

Lokalizacja: **dz. nr 864 obręb Niechłonin, gm. Płońska, pow. Działdowo**

Inwestor: **Gmina Płońska
13-206 Płońska, ul. Dworcowa 52**

Jednostka proj.: **Zakład Budowlany Adam Szymański, Ława, ul. Rolna 34**

Projektant: **inż. Wojciech Szymański**

Projektant:

kwiecień 2018

1. Podstawa opracowania

- zlecenie inwestora na opracowanie dokumentacji
- uzgodnienia z inwestorem
- wizja lokalna
- normy, rozporządzenia, akty prawne

2. Przedmiot opracowania

Przedmiotem opracowania jest projekt zagospodarowania działki 864 w m. Niechłonin. Istniejąca działka stanowi w większości staw oraz jego nabrzeże. Zagospodarowanie ma na celu wykonanie terenu rekreacyjnego ogólnodostępnego przeznaczonego dla społeczności lokalnej miejscowości Niechłonin.

Zakres robót obejmuje wykonanie następujących prac:

- oczyszczenie i odmulenie stawu
- umocnienie brzegów stawu płytami ażurowymi betonowymi
- umocnienie skarp kratą trawnikową wraz z obsianiem trawą lub wypełnieniem otoczakiem lub grysem kamiennym
- wykonanie utwardzenia terenu z kostki betonowej
- wykonanie alejek szutrowych wzmocnionych kratą trawnikową
- wykonanie schodów terenowych w technologii kostki brukowej ograniczonej obrzeżem betonowym
- montaż ławek i koszy na śmieci
- wykonanie ogrodzenia terenu
- montaż urządzeń siłowni terenowej
- wykonanie toru dla modeli pływających na stawie
- nasadzenia i zagospodarowanie skarp
- oświetlenie terenu - mikroinstalacje
- głośnik solarny - mikroinstalacje

3. Przeznaczenie i program użytkowy obiektu budowlanego

Projektowany teren przeznaczony jako miejsce rekreacyjne wykorzystywane przez lokalną społeczność do odpoczynku. Zaprojektowano zagospodarowanie terenu w celu lepszej dostępności dla lokalnej społeczności.

4. Lokalizacja

Projektuje się zagospodarowanie dz. nr 864 obręb Niechłonin, gm. Płońnica, pow. Działdowo.

5. Forma architektoniczna i funkcja obiektu budowlanego

Teren rekreacyjny nad stawem wiejskim wyposażony w alejki spacerowe z ławkami do odpoczynku. Całość ogrodzona z utwardzonym ciągiem pieszym. Zagospodarowanie otoczenia ma na celu zapewnić możliwość rekreacji na świeżym powietrzu oraz pełni funkcję estetyczną.

6. Elementy zagospodarowania terenu

6.1. Utwardzenie terenu - alejki szutrowe wzmocnione kratą trawnikową

Zaprojektowano utwardzenie terenu z wykorzystaniem kraty trawnikowej wypełnionej grysem granitowym.

Przekrój przez konstrukcję:

- koryto (grunt rodzimy),
- warstwa odsączająca i wyrównawcza z piasku o gr. 10 cm,
- warstwa nośna z KŁSM gr. 10cm,
- warstwa geowłókniny
- warstwa wyrównująca z pospółki, gr. 4 cm,
- krata trawnikowa wypełniona grysem

Na powierzchni należy wyprofilować dodatkowy spadek pomocniczy o wartości max 1,0%.

6.2. Kosze na śmieci

Zaprojektowano kosze o pojemności 40L. Konstrukcja betonowa - kamień płukany, wkład wyjmowany z blachy ocynkowanej. Kosze umieścić w sąsiedztwie ławek.

6.3. Ławki

Zaprojektowano ławki zewnętrzne o długości 1,80m. Wsporniki metalowe, malowane farbami antykorozyjnymi przymocowane do podłoża za pomocą stóp betonowych. Siedzisko i oparcie drewniane impregnowane i zabezpieczone przed działaniem czynników atmosferycznych.

6.4. Utwardzenie terenu z kostki betonowej

Zaprojektowano utwardzenie terenu z kostki betonowej bezfazowej. Obszar utwardzenia ograniczony krawężnikiem betonowym na ławie.

Przekrój przez konstrukcję:

- koryto (grunt rodzimy),

- warstwa odsączająca i wyrównawcza z piasku o gr. 10 cm,
- warstwa chudego betonu C8/10 o gr. 5 cm,
- nawierzchnia z kostki betonowej gr. 6cm

Na powierzchni należy wyprofilować dodatkowy spadek pomocniczy o wartości max 1,0%.

6.5. Schody terenowe

Zaprojektowano schody terenowe jako zejście do pobliskiego stawu. Schody wykonane w technologii kostki brukowej betonowej ograniczonej obrzeżem betonowym. Kostka gr. 6cm na podsypce cementowo-piaskowej i warstwie chudego betonu. Obrzeże betonowe 8x30 na ławie betonowej.

6.6. Ogrodzenie

Zaprojektowano wykonanie ogrodzenia z siatki stalowej ocynkowanej na słupkach stalowych ocynkowanych. W miejscu wyjścia na ulicę zastosować popychacze z bariery drogowej żółtej.

6.7. Siłownia terenowa

Na działce zaprojektowano również siłownię terenową. Zaprojektowano ustawienie następujących urządzeń siłowni terenowej:

- Orbitrek - 1szt..
- Motyl - 1szt.
- Regulamin - 1szt.

Projektowane urządzenia to kompletne zestawy. Urządzenia powinny być wykonane w oparciu o normy PN-EN 957 i PN-EN 1176, potwierdzone aktualnym certyfikatem. Dodatkowo opatrzone certyfikatem bezpieczeństwa B. Dopuszczalna waga osoby ćwiczącej to 120kg. Standardowa gwarancja producenta z możliwością przedłużenia wynosi 2 lata na: stalowe elementy nośne, spawy, śruby itp. 2 lata gwarancji na: elementy z tworzywa sztucznego, siedziska, oparcia, stopnice itp., a także: łożyska, łączniki i elementy gumowe lub teflonowe.

6.8. Tor dla modeli pływających

Zaprojektowano wykonanie toru dla modeli pływających. Tor wytyczony na powierzchni wody stawu za pomocą boi pływających zacumowanych w dnie stawu. Tor umożliwi organizowanie zawodów lub pokazów modeli pływających przez dzieci, młodzież oraz wszelkie zainteresowane osoby z gminy i okolic. Pozwoli to w atrakcyjny sposób wykorzystać ten niewielki akwen wodny. Zaplanowano również zakup 10 modeli pływających w celu ich wypożyczania

osobom, które wyrażą chęć uczestnictwa w ewentualnych zawodach, a nie posiadają swoich.

6.9. Nasadzenia i zagospodarowanie skarp

Zaprojektowano umocnienie brzegów stawu płytą betonową ażurową umocowaną w ławie betonowej. Powyżej alejek szutrowych zaprojektowano umocnienie skarpy kratą trawnikową wypełnioną naprzemiennie kamieniem i humusem obsianym trawą. Mieszanka nasion powinna zapewniać wzrost roślinności w różnych warunkach pogodowych. Rośliny powinny być odporne na suszę oraz dobrze znosić intensywne opady deszczu. Zaplanowano również nasadzenia krzewami niskimi wielosezonowymi.

6.10. Oświetlenie terenu - mikroinstalacje

Zaprojektowano montaż latarni parkowych na słupach oświetleniowych. Latarnie solarne hybrydowe o mocy 40W, strumień świetlny 4400lm, moc paneli 400W, moc turbiny 400W. Latarnie wyposażone w akumulatory żelowe 2x120Ah i czujkę zmierzchową.

Latarnie solarne hybrydowe z turbiną wiatrową są urządzeniem samowystarczalnym i nie potrzebują zewnętrznego źródła zasilania. Tworzą mikroinstalacje, w których 100% energii, które zużywają pochodzi ze źródeł odnawialnych, tj. energii słonecznej i wiatru. Powyższe mikroinstalacje zapewniają pokrycie co najmniej w 50% zapotrzebowania tego obiektu na energię elektryczną.

6.11. Głośnik solarny - mikroinstalacje

Zaprojektowano montaż głośnika solarnego bluetooth. Głośnik solarny hybrydowe wyposażony w panele solarne oraz w akumulatory żelowe. Zasięg bluetooth ok. 15m. Głośnik ma na celu umożliwić korzystanie z nagłośnienia poprzez system bluetooth oraz umożliwić lokalnej społeczności ćwiczenia na siłowni terenowej w rytm własnej muzyki z urządzeń przenośnych typu smartfon.

Głośnik solarny jest urządzeniem samowystarczalnym i nie potrzebuje zewnętrznego źródła zasilania. Tworzy mikroinstalacje, w której 100% energii, które zużywają pochodzi ze źródeł odnawialnych, tj. energii słonecznej. Powyższa mikroinstalacja zapewnia pokrycie co najmniej w 50% zapotrzebowania tego obiektu na energię elektryczną.

OPRACOWAŁ:

INFORMACJA O PLANIE BEZPIECZEŃSTWA I OCHRONIE ZDROWIA

Inwestor: Gmina Płońnica, 13-206 Płońnica, ul. Dworcowa 52

Zadanie: Zagospodarowanie terenu działki gminnej 864

w m. Niechłonin

I. INFORMACJA O PROWADZENIU ROBÓT I ZAGROŻENIACH

Cały teren budowy zostanie wygrodzony i zabezpieczony przed dostępem osób nieupoważnionych, a zwłaszcza dzieci, zabezpieczenie- ogrodzenie z siatki stalowej oraz oznakowanie terenu tablicami ostrzegawczymi. Wysokość ogrodzenia terenu powinna wynosić co najmniej 150cm. Ogrodzenie placu budowy powinno być tak wykonane, aby nie stwarzało zagrożenia dla ludzi.

Strefę niebezpieczną (miejsca niebezpieczne), w których istnieje źródło zagrożenia np. możliwości spadania z góry przedmiotów lub materiałów należy oznakować i ogrodzić poręczami bądź zabezpieczyć daszkami ochronnymi. Strefa niebezpieczna nie może wynosić mniej niż $\frac{1}{10}$ wysokości, z której mogą spadać przedmioty i materiały- jednak nie mniej niż 6 metrów.

II. BEZPIECZEŃSTWO PROWADZENIA ROBÓT

Wszystkie materiały budowlane do wykonania robót zostaną dostarczone przez wytwórcę lub firmę handlującą materiałami budowlanymi.

Montaż elementów konstrukcyjnych odbywać się będzie bez dodatkowego utwardzenia placu budowy- utwardzenie naturalne istniejące.

Montaż wszystkich elementów wykonywany musi być przez pracowników- ekipę przeszkoloną do prac i posiadającą odpowiednie uprawnienia i zaświadczenia oraz wyposażoną w kaski ochronne wraz z niezbędnymi zabezpieczeniami oraz odpowiednią odzieżą ochronną.

Sprzęt i urządzenia budowlane powinny charakteryzować się właściwą jakością i sprawnością techniczną.

III. INFORMACJA O PROWADZENIU INSTRUKTAŻU DLA PRACOWNIKÓW

Pełniący funkcje kierownika budowy musi posiadać odpowiednie uprawnienia do pełnienia funkcji kierownika budowy. Każdorazowo przed przystąpieniem do pracy kierownik dokonuje instruktażu dotyczącego sposobu i technologii prowadzenia robót budowlanych i montażowych, a także bezpieczeństwa jakie należy zachować podczas pracy.

IV. GOSPODARKA MATERIAŁOWA PRZY PROWADZENIU ROBÓT

Większość materiałów po przywiezieniu na plac budowy będzie wbudowana. Materiały, które będą na placu budowy powinny być odpowiednio składowane i zabezpieczone pod względem bhp.

V. UWAGI KOŃCOWE I ZAGOSPODAROWANIE SOCJALNE PLACU BUDOWY

Zaplecze socjalne dla pracowników proponuje się zlokalizować w barakowozie lub budynku gospodarczym wyposażonym w odpowiednie warunki higieniczno- sanitarne wraz ze stołówką, z którego ekipa budowlana będzie mogła korzystać tylko w godzinach pracy.

Budowa powinna posiadać komplet wymaganych przepisami dokumentów.

VI. ZESTAWIENIE POWIERZCHNI PLACU BUDOWY

Powierzchnia placu budowy około 2000m², w tym miejsce na składowanie materiałów budowlanych około 50m².

OPRACOWAŁ:

PRZEKRÓJ PODŁUŻNY PRZEZ SCHODY TERENOWE

plyta ażurowa żelbet. 90x60cm

warstwa wyrównująca z pospółki 4cm

warstwa nośna - KŁSM - 10cm

warstwa odsączająca piasek gr.10cm

obrzeże betonowe 8x30
na ławie beton. 10x15

krata trawnikowa 50x50x4 wypełniona krusz.
kamiennym granitowym jasnym

warstwa wyrównująca z pospółki 4cm

warstwa oddzielająca - geowłóknina

warstwa nośna - KŁSM - 10cm

warstwa odsączająca piasek gr.10cm

betonowa kostka brukowa gr. 6cm

podsyпка cem.-piaskowa 1:4 gr. 3 cm

podbudowa betonowa gr.5cm

beton C8/10

warstwa odsączająca piasek gr.10cm

betonowa kostka brukowa gr. 6cm

podsyпка cem.-piaskowa 1:4 gr. 3 cm

podbudowa betonowa gr.5cm

beton C8/10

warstwa odsączająca piasek gr.10cm

obrzeże betonowe 8x30
na ławie beton. 10x15

betonowa kostka brukowa gr. 6cm

podsyпка cem.-piaskowa 1:4 gr. 3 cm

podbudowa betonowa gr.5cm

beton C8/10

warstwa odsączająca piasek gr.10cm

ZAKŁAD BUDOWLANY ADAM SZYMAŃSKI
14-200 Iława, ul. Rolna 34
tel. 505 102 476, 502 932 575; e-mail szymanskiilawa@gmail.com
WYKONAWSTWO, PROJEKTY, KOSZTORYSY, NADZÓR

Inwestor:
Gmina Płońska
ul. Dworcowa 52
13-206 Płońska

Adres budowy:
Niechłonin gm. Płońska
dz. nr 864

Tytuł rysunku: Przekrój przez schody terenowe

Projektant:

Skala: 1:20

Data: kwiecień 2018

Branża: Budowlana

Numer rysunku: 2

PRZEKRÓJ PODŁUŻNY PRZEZ BRZEG STAWU

płyta ażurowa żelbet. 90x60cm

warstwa wyrównująca z pospółki 4cm

warstwa nośna - KŁSM - 10cm

warstwa odsączająca piasek gr.10cm

nachylenie dost. do war. teren.

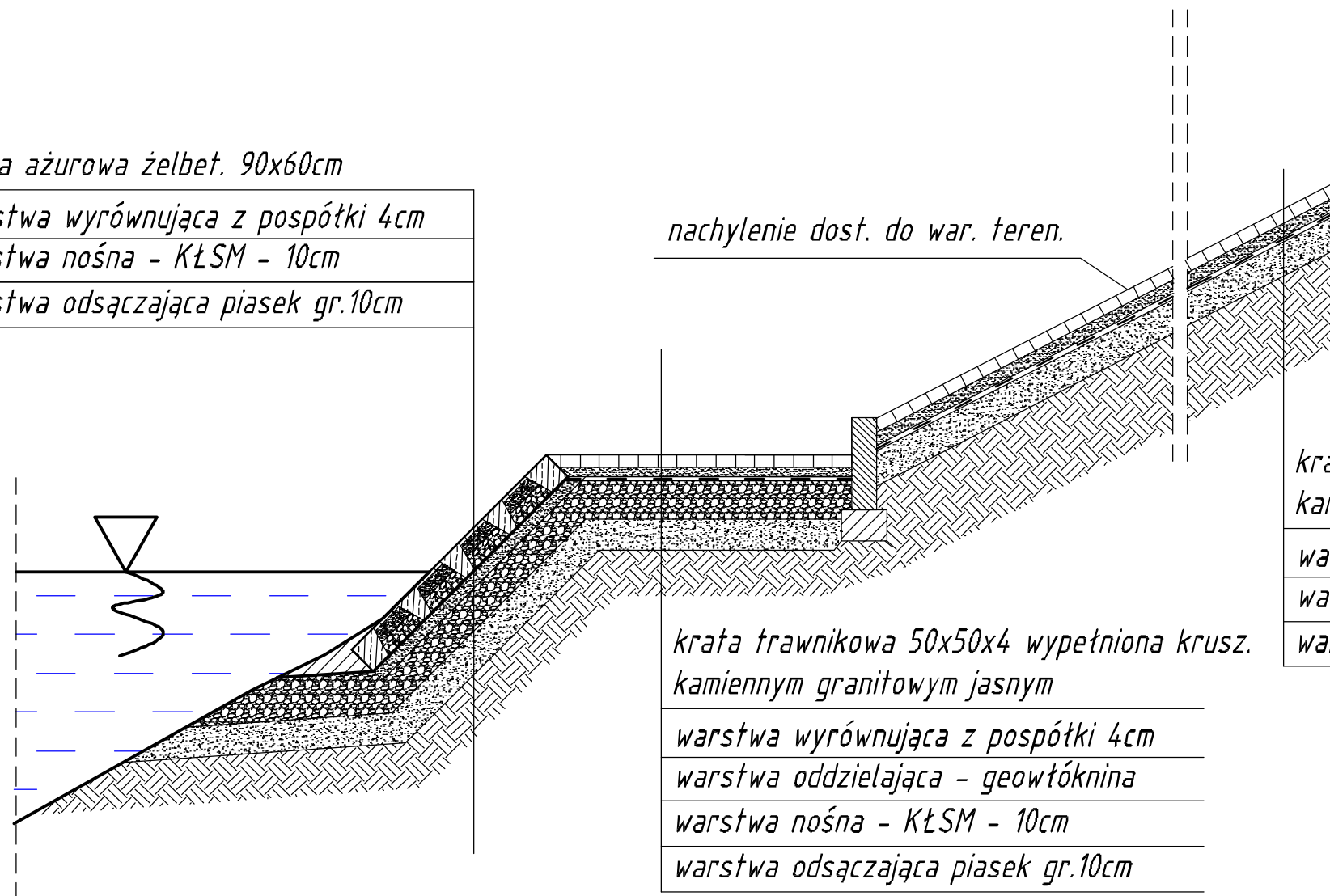

krata trawnikowa 50x50x4 wypełniona
 kamieniem otoczakiem 4/16 lub trawą - wg pzd

warstwa wyrównująca z pospółki 4cm

warstwa oddzielająca - geowłóknina

warstwa pospółki 10cm

krata trawnikowa 50x50x4 wypełniona krusz.
 kamiennym granitowym jasnym

warstwa wyrównująca z pospółki 4cm

warstwa oddzielająca - geowłóknina

warstwa nośna - KŁSM - 10cm

warstwa odsączająca piasek gr.10cm

ZAKŁAD BUDOWLANY ADAM SZYMAŃSKI
 14-200 Ława, ul. Rolna 34
 tel. 505 102 476, 502 932 575; e-mail szymanski@lawa@gmail.com
 WYKONAWSTWO, PROJEKTY, KOSZTORYSY, NADZÓR

Inwestor:
 Gmina Płońska
 ul. Dworcowa 52
 13-206 Płońska

Adres budowy:
 Niechlonek gm. Płońska
 dz. nr 864

Tytuł rysunku:
 Przekrój przez brzeg stawu

Projektant:

Skala:
 1:20

Data:
 kwiecień 2018

Branża:
 Budowlana

Numer rysunku:
 3

PRZEKRÓJ NORMALNY CHODNIKA

*szerokość wg
zagospodarowania terenu*

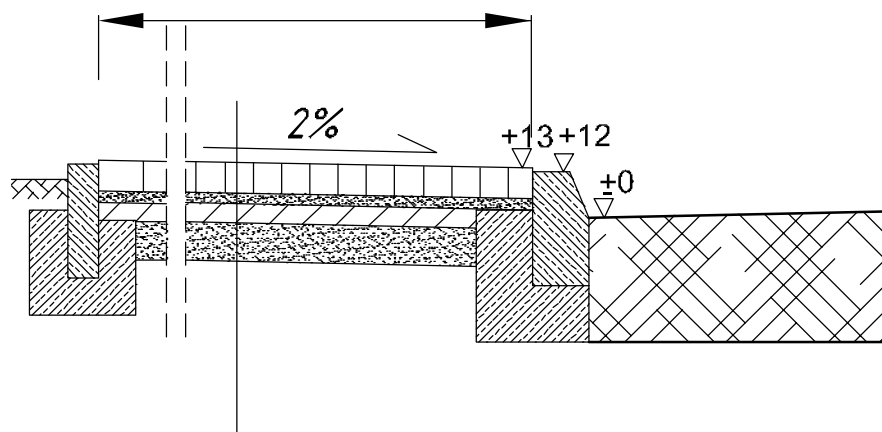

betonowa kostka brukowa gr. 6cm

podsyпка cem.-piaskowa 1:4 gr. 3 cm

*podbudowa betonowa gr.5cm
beton C8/10*

warstwa odsączająca piasek gr.10cm

ZAKŁAD BUDOWLANY ADAM SZYMAŃSKI
14-200 Iława, ul. Rolna 34

tel. 505 102 476, 502 932 575; e-mail szymanskiilawa@gmail.com

WYKONAWSTWO, PROJEKTY, KOSZTORYSY, NADZÓR

Inwestor:

Gmina Płońska
ul. Dworcowa 52
13-206 Płońska

Adres budowy:

Niechlönin gm. Płońska
dz. nr 864

Tytuł rysunku:

Przekrój przez chodnik

Projektant:

Skala:

1:20

Data:

kwiecień 2018

Branża:

Budowlana

Numer rysunku:

4